



2024年 2月号
うめはなキッズ
YPC 保育園
武庫之荘駅前

特別な日



今年(2024年・令和6年)は、4年に1度の「うるう年」にあたります。
暦と実際の太陽の動きの差を調整するために、2月29日が追加される特別な年です。せっかくなので、お子様たちにも、“おまけの日”がある理由を伝えていければと考えています。

暦の上、立春を迎えています、まだまだ厳しい寒さが続きますね。早いもので、2024年もあっという間に1か月が過ぎました。時の流れの早さに少し驚いていますが、今年度も残すところ、あと2か月です。卒園やお別れも間近、たくさんの思い出を作っていきたいと思います。

空気が乾燥しているので季節特有の感染症にも気を付けていこうと思います。そして、保育園では、感染症予防として、毎日の体温計測を始め、室内では小まめな換気と温度・湿度の管理を引き続き徹底していこうと思いますのでご家庭でもご協力の程よろしくお願いたします。



2日(金) 節分・お誕生日会
8日(木) 内科検診
15日(木) 身体計測
28日(水) 避難訓練



「鬼は外〜♪福は内〜♪」いよいよ節分の季節がやってきました。
お子様たちと一緒に、豆まきをする準備はもう整っています！
保育園では、豆の代わりに新聞紙を丸めた物を豆に見立てて鬼退治をしたいと思います。
節分の楽しい様子は、ブログやInstagramに掲載いたしますので楽しみにしててくださいね☆

おしらせ

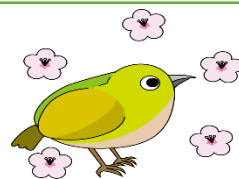

【2歳児】

- ・3月から、うがいの練習をしていこうと思います。
「コップ」「コップ袋」を毎日ご持参ください。
※今年度は、歯ブラシ指導はございません。
- ・食事をこぼさずに上手に食べられるようになりました。
食後のお口拭きも「不要」といたします。



【卒園式&お別れ会】

2024年3月22日(金)

ぜひ、お子様たち全員ご出席いただき
皆さんで卒園児・退園児を送りたい
と思います。

※保護者様の参加はございませんが、後日
卒園児・退園児のご家庭のみ映像でご覧
いただけるよう考えております。

